گروه سرمایه گذاران کیش
(شرکت سهامی خاص)

طرح تغییر کاربری ترمینال بندر آفتاب

راهنما:

۱-گمرک باری
۲- اتاق ملوانان*
۳- اتاق دیده بانی
۴- اتاق پیجینگ و تلفن
۵-رستوران
۶- آشپزخانه - صندوق و انبار
۷- نمازخانه
۸- سرویس
۹- فضای اداری
۱۰-اداری بازرگانی
۱۱-سازمان بنادر
۱۲-خدمات زمینی کشتی
۱۳-پیمانکاران
۱۴-پخش بار
۱۵-پذیرش بار
۱۶- نگهداری ساختمان
۱۷-فنی و مهندسی
۱۸-حراست

فضاهای تغییر کاربری یافته

۱۹- مدیریت
۲۰-بالابر رستوران
۲۱- انبار زباله
۲۲- سردخانه
۲۳-واحد آماده سازی غذای نیمه آماده
۲۴- انبار
۲۵- آسانسور معلولین
۲۶- فود کورت

▤ سقف کاذب غرفه های زیرین

▨ گسترش کف در طبقه اول

(*)
طبق نامه شماره ۳۶۳۹۷ر.ش.ر۹۹ و با توجه به اجرای برج مراقبت در فضایی خارج از ترمینال می توان فضای دیده بانی را حذف نمود

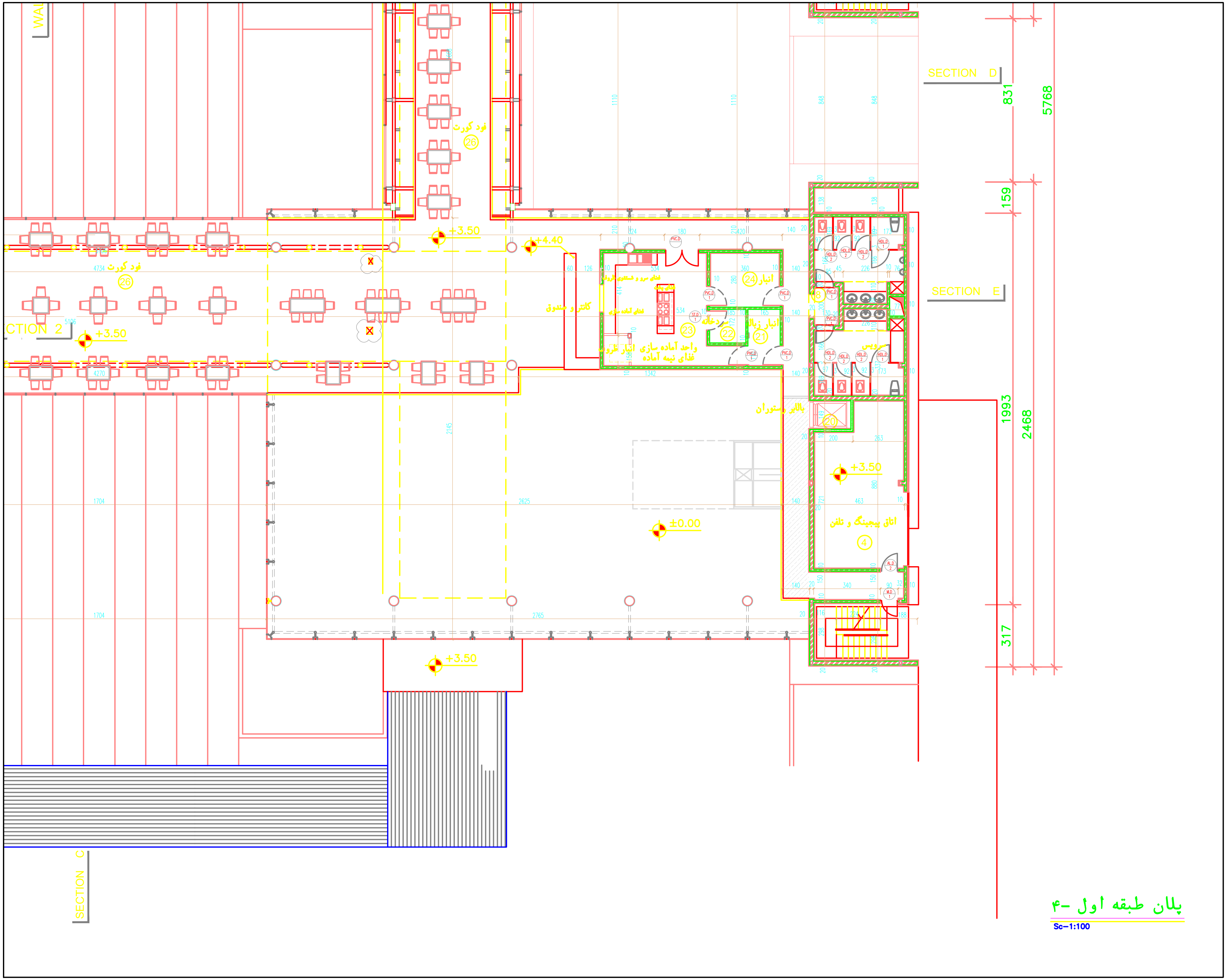
WAL
فود کورت
26
+3.50
+4.40
4734
فود کورت
26
کانتر و صندوق
فضای سرو و شستشوی ظروف
فضای پخت
فضای آماده سازی
انبار ظروف
واحد آماده سازی
غذای نیمه آماده
23
سردخانه
22
انبار زباله
21
انبار
24
سرویس
8
بالابر رستوران
20
PVC.D
HDL.D
ST.D
AL.D
M.D
CTION 2
5196
+3.50
4276
2145
1704
2625
±0.00
2765
+3.50
اتاق پیجینگ و تلفن
4
SECTION D
SECTION E
SECTION C
831
159
1993
317
5768
2468

پلان طبقه اول -۴

Sc-1:100

N
پلان موقعیت
0 1 2 5

تغییرات	تاریخ	شرح	طراح	ترسیم
۳				
۲				
۱				

جهت بررسی: ☐
جهت تصویب: ☒
جهت اجراء: ☐

کارفرما:
گروه سرمایه گذاران کیش

طراح: معماران
ترسیم: معماری
کنترل: کمیته فنی

مشاور:
گروه بین المللی ره شهر
مهندسین مشاور معماری ره شهر

تصویب: کمیته فنی
تاریخ: ۱۴۰۰/۰۱/۲۲

عنوان پروژه:
طرح تغییر کاربری ترمینال بندر آفتاب

مقیاس در A2 : ۱:۱۰۰
رشته: معماری
فاز: دو

عنوان نقشه:
پلان طبقه اول -۴

شماره سند:
04 02666 O DU 0005 00

شماره نقشه: A-008
نام فایل: 001&0012-1400-6-5.dwg